

УТВЕРЖДАЮ

Директор Департамента по социальной
защите населения Администрации
городского округа город Рыбинск

В.Б. Куликов

«01» *декабря* 2017 г.

02.01/2/68
ПАСПОРТ № 4

**ДОСТУПНОСТИ для инвалидов объекта
(детский сад № 4)**

**и предоставляемых на нём услуг в сфере
образования**

СОГЛАСОВАНО:

Директор Департамента образования
Администрации городского округа город Рыбинск

Р.А. Брядовая

СОГЛАСОВАНО:

Рыбинская местная организация
Ярославской областной организации
общероссийской общественной организации инвалидов
«Всероссийское Орден Трудового Красного Знамени Общество слепых»

Председатель Рыбинского *отделения*
Всероссийского общества слепых *местных*

Салдина Татьяна Ивановна

1. Общие сведения об объекте

1.1. Наименование (вид) объекта – детский сад.

1.2. Адрес объекта, номера телефона, факса – Российская Федерация, 152908 Ярославская область, город Рыбинск, улица Механизации, дом 3; Российская Федерация, 152908 Ярославская область, город Рыбинск, улица Механизации, дом 3. Тел 8(4855)23-95-41, E-mail: dou4@rybadm.ru.

1.3. Сведения о размещении объекта:

Одноэтажное отдельно стоящее здание:

детский сад № 4 расположен в одноэтажном кирпичном здании, год постройки 1965;

- общая площадь здания – 362,4 кв. м.,

- общая площадь территории – 4344 кв.м.

1.4. Последний капитальный ремонт – нет.

1.5. Дата предстоящих плановых ремонтных работ текущего ремонта – нет, капитального ремонта – нет.

1.6. Сведения об организации, расположенной на объекте:

1.6.1. Название организации (учреждения), (полное юридическое наименование согласно Уставу, краткое наименование): муниципальное дошкольное образовательное учреждение детский сад № 4 (детский сад № 4).

1.6.2. Юридический адрес организации (учреждения): Российская Федерация, 152908 Ярославская область, город Рыбинск, улица Механизации, дом 3.

1.6.3. Основание для пользования объектом (оперативное управление, аренда, собственность): оперативное управление.

1.6.4. Форма собственности (государственная, негосударственная): государственная.

1.6.5. Территориальная принадлежность (федеральная, региональная, муниципальная): муниципальная.

1.6.6. Вышестоящая организация (наименование) – Департамент образования Администрации городского округа город Рыбинск.

1.6.7. Адрес вышестоящей организации, другие координаты: 152903 Ярославская область, г. Рыбинск, ул. Крестовая, д. 139.

2. Характеристика деятельности организации на объекте (по обслуживанию населения)

2.1. Сфера деятельности (здравоохранение, образование, социальная защита, физическая культура и спорт, культура, связь и информация, транспорт, жилой фонд, потребительский рынок и сфера услуг, другое) – образование.

2.2. Виды оказываемых услуг:

- реализация образовательной программы дошкольного образования в группах общеразвивающей направленности;

- присмотр и уход за детьми.

Иные виды деятельности:

- реализация дополнительных образовательных программ – дополнительных общеразвивающих программ познавательной, речевой, физической, социально-коммуникативной и художественно-эстетической направленности, в том числе оказание платных образовательных услуг;
- осуществление медицинской деятельности – доврачебная помощь – эстринское дело в педиатрии.

2.3. Форма оказания услуг: (на объекте, с длительным пребыванием, в т.ч. проживанием, на дому, дистанционно) - на объекте.

2.4. Категории обслуживаемого населения по возрасту; (дети, взрослые трудоспособного возраста, пожилые; все возрастные категории) –дети в возрасте от 1,5 до 7 лет.

2.5. Плановая мощность; посещаемость (количество обслуживаемых в день), вместимость, пропускная способность: 40 детей.

2.6. Участие в исполнении ИПР инвалида, ребенка-инвалида - нет.

3. Состояние доступности объекта

3.1. Путь следования к объекту пассажирским транспортом (описать маршрут движения с использованием пассажирского транспорта) - На автобусе до микрорайона Копаево, остановка пассажирского транспорта улица Механизации (автобус №1,2,108).Наличие адаптированного пассажирского транспорта к объекту- нет

3.2. Путь к объекту от ближайшей остановки пассажирского транспорта:

3.2.1. Расстояние до объекта от остановки транспорта - 400 метров.

3.2.2. Время движения (пешком) –4-5 минут.

3.2.3. Наличие выделенного от проезжей части пешеходного пути – да.

3.2.4. Перекрестки(нерегулируемые; регулируемые, со звуковой сигнализацией, таймером; нет): регулируемый со звуковой сигнализацией.

3.2.5. Информация на пути следования к объекту (акустическая, тактильная, визуальная, нет): - нет.

3.2.6. Перепады высоты на пути –есть(бордюрный камень в местах пересечения тротуара с проезжей частью и по краям пешеходных путей).

Их обустройство для инвалидов на коляске - нет.

3.3. Организация доступности объекта для инвалидов

Категория инвалидов (вид нарушения)	Вариант организации доступности объекта (формы обслуживания)
1	2
Все категории инвалидов и другие мобильные группы населения, в том числе инвалиды:	
передвигающиеся на колясках (К)	ДУ
с нарушением опорно-двигательного аппарата(О)	ДУ
с нарушением зрения (С)	ДУ

с нарушением слуха (Г)	ДУ
с нарушением умственного развития (У)	ДУ

3.4. Состояние доступности основных структурно-функциональных зон

№ п/п	Основные структурно-функциональные зоны	Уровень доступности объекта, в том числе для основных категорий инвалидов
1	Территория, прилегающая к зданию	ДЧ-И (О,С,Г,К,У)
2	Вход (выход) в здание	ДЧ - И (О,С,Г,К,У)
3	Путь (пути) движения внутри здания (в т.ч. пути эвакуации)	ДЧ - И (О,С,Г,К,У)
4	Зона целевого назначения здания	ДЧ - И (О,С,Г,К,У)
5	Санитарно гигиенические помещения	ДЧ - И (О,С,Г)
6	Система информации и связи	ДЧ - И (О,Г,К,У)
7	Пути движения к объекту (от остановки)	ДЧ - И (О,С,Г,К,У)

3.5 Итоговое заключение о состоянии доступности объекта: ДЧ-И (О,С,Г,К,У), ДЧ-И (О,С,Г,К,У), ДЧ-И (О,С,Г,К,У), ДЧ-И (О,С,Г,К,У), ДЧ-И (О,С,Г), ДЧ-И (О,С,Г,К,У), ДЧ-И (О,С,Г,К,У). Состояние доступности объекта оценено как условно доступное.

4. Управленческое решение

4.1 Рекомендации по адаптации основных структурных элементов объекта

№ п/п	Основные структурно-функциональные зоны объекта	Рекомендации по адаптации объекта (вид работ)
1.	Территория, прилегающая к зданию (участок) (фото 1)	Ремонт асфальтового покрытия.
2.	Вход в здание (фото 2)	Ремонт входной площадки перед дверями входа в групповое помещение входа в группу детей дошкольного возраста, установка пандусных съездов, установка поручней, расширение проемов входных дверей

3.	<p>Путь (пути) движения внутри здания (в т.ч. пути эвакуации)</p> <p>(фото 3)</p>	<p>Капитальный ремонт: установка блоков из ПВХ в наружных и внутренних дверных проемах, выравнивание пола в тамбуре</p>
4.	<p>Зона целевого назначения здания (целевого посещения объекта)</p> <p>(фото 4, фото5)</p>	<p>Капитальный ремонт кабинета: установкапредупреждающих тактильно-контрастных указателей.</p>
5.	<p>Санитарно-гигиенические помещения</p> <p>(фото 6)</p>	<p>Капитальный ремонт: Установка предупреждающих тактильно-контрастных указателей, стационарных и откидных опорныхпоручней на раковину. Установка крючков для одежды, костылей и других принадлежностей. Установка в дверей в санузел информационных табличек(в том числе рельефных), расположенные на высоте от 1.2 до 1.6 м от уровня пола и на расстоянии 0.1 -0.5 м от края двери. Установка С- и П-образных ручек для открывания и закрывания дверей в санузле, которые позволяют инвалиду управлять ими одной рукой и не потребует применения слишком больших усилий или значительных поворотов руки в запястье.</p>
6.	<p>Система информации на объекте (на всех зонах)</p>	<p>Текущий ремонт (устройство визуальных средств: тактильные полосы, символы доступности-пиктограммы)</p>
7.	<p>Все зоны и участки</p>	<p>Капитальный ремонт</p>

4.2 Период проведения работ –2016-2030г. в рамках исполнения Постановления Администрации городского округа город Рыбинск от 21.01.2016 г. № 86 «Об утверждении плана мероприятий по повышению значений показателей доступности для инвалидов объектов и услуг» (при условии выделения ассигнований).

4.3 Ожидаемый результат после выполнения работ по адаптации объекта (по состоянию доступности): здание - ДП-И (О,С,Г,К,У) (доступно полностью избирательно).

Оценка результата исполнения программы, плана (по состоянию доступности) _____

4.4 Для принятия решения требуется, не требуется (нужное подчеркнуть) согласование.

Имеется заключение уполномоченной организации о состоянии доступности объекта (наименование документа и выдавшей его организации, дата), прилагается — НЕТ.

4.5 Информация размещения (обновлена) с использованием ресурса «Карта доступности субъекта Российской Федерации». _____ dou4.rybadm.ru _____

_____ (адрес в информационно-телекоммуникационной сети «Интернет», дата размещения)

5. Особые отметки

Лицо, производившее заполнение паспорта:

Заведующий муниципальным дошкольным образовательным учреждением детским садом № 4

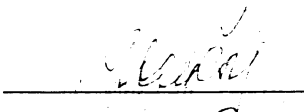
 И.А. Степанова

Паспорт сформирован на основании:

1. Анкеты (информации об объекте) от «__» _____ 2017 г.
2. Акта обследования объекта: от «15» ноября 2017 г.

Приложение: в 1 экз, 4 л.

Дата составления паспорта: «22» ноября 2017г



Фото №2





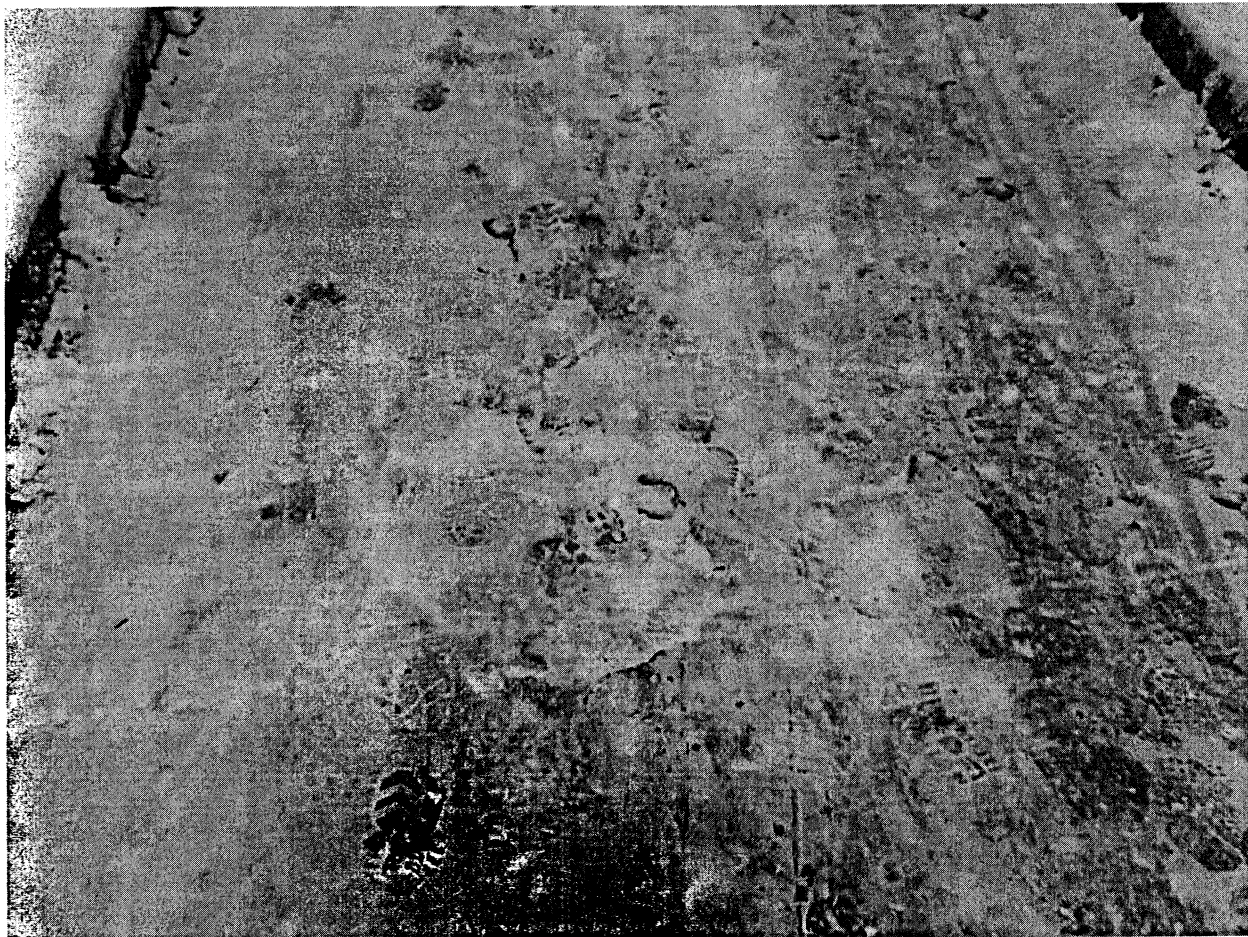
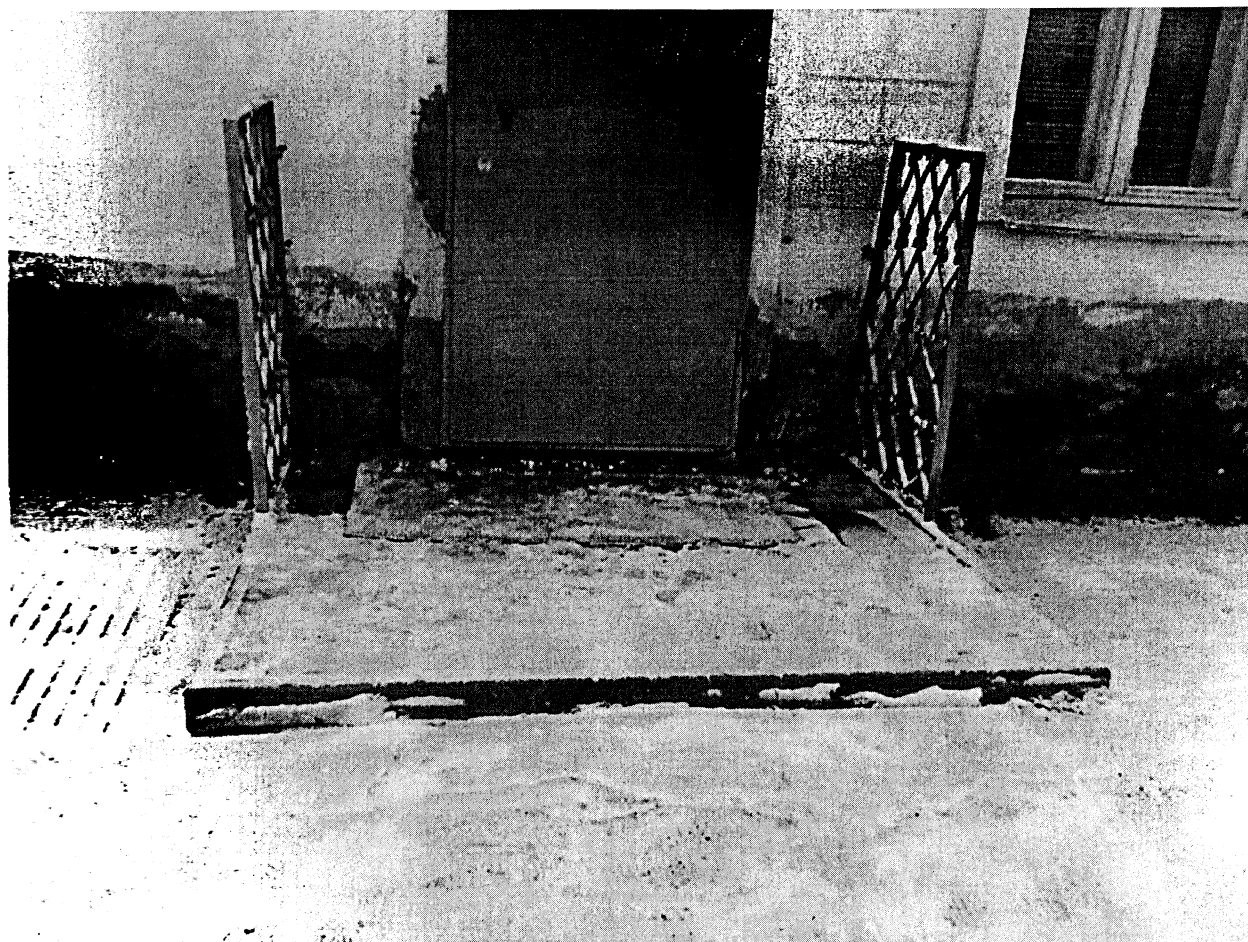

Фото №5



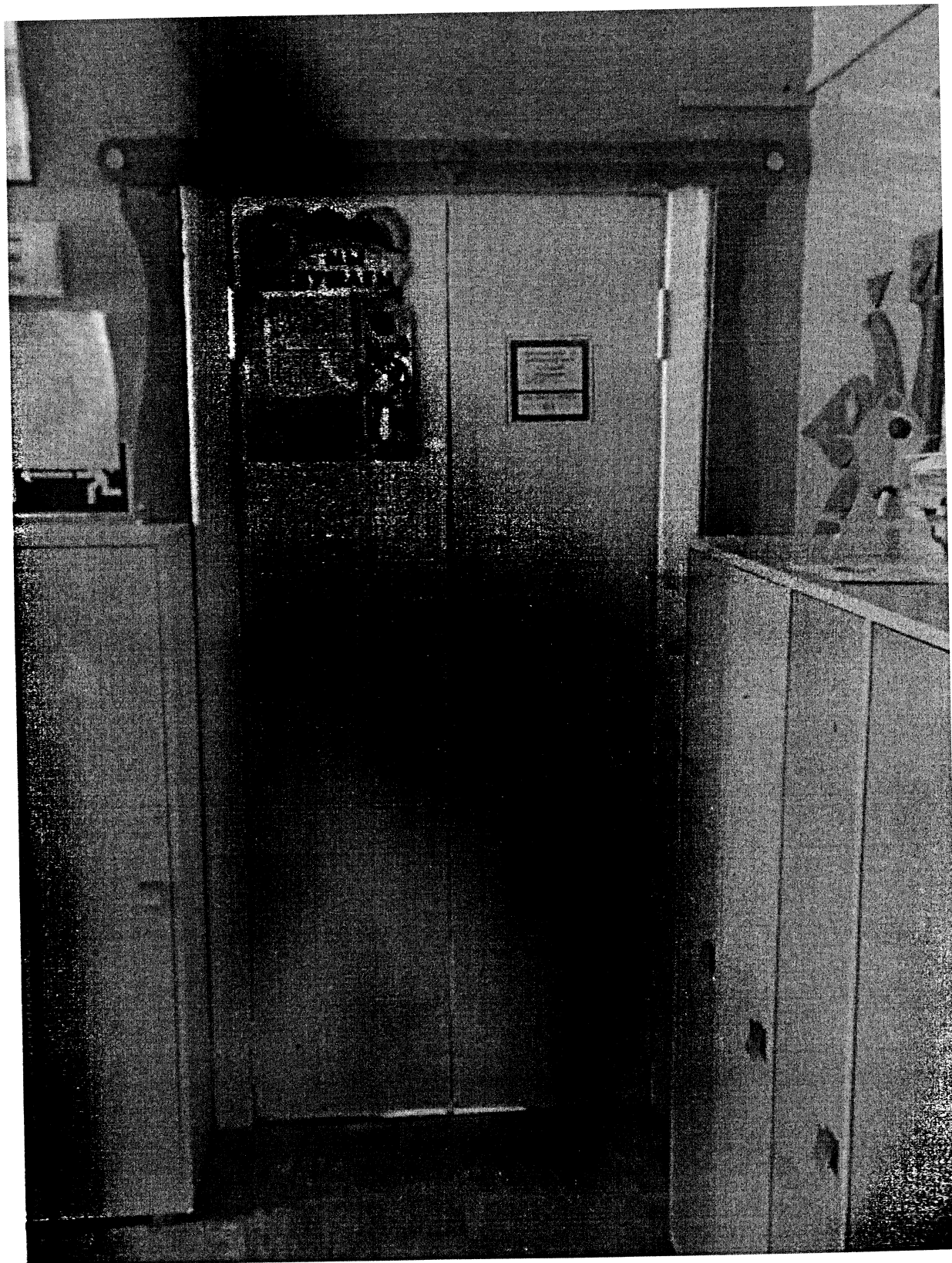